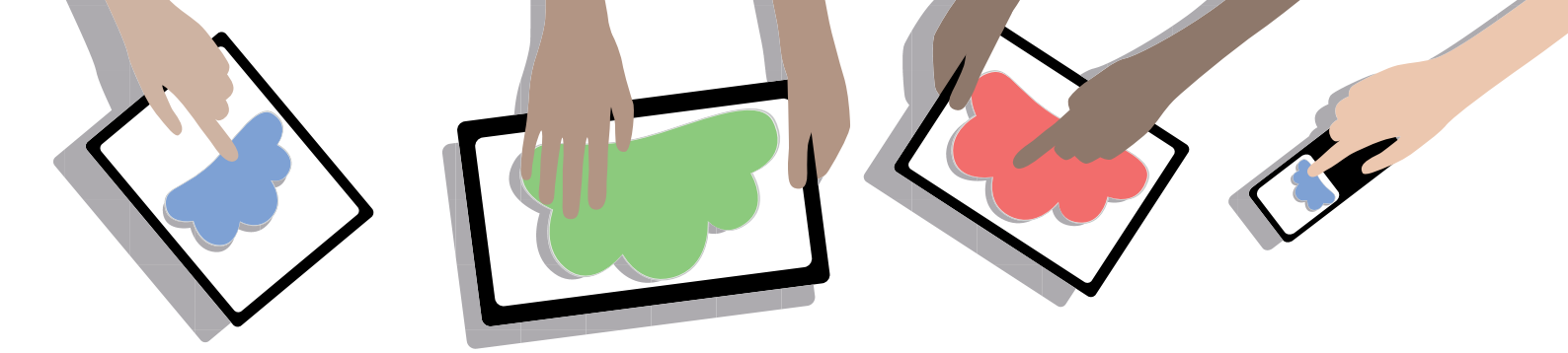

L'ADOLESCENT FACE AUX ÉCRANS

Conférence par Bruno Humbeeck

Docteur en psychopédagogie à l'Université de Rouen

Le mardi 20 janvier 2015 à 20h00
au collège Saint-Augustin (auditoire 1er étage)

Entrée par la cour de récréation (pavé de Soignies)

Cette conférence est destinée aux parents, enseignants, directions d'école du secondaire et fondamental et étudiants du 3ème degré secondaire.

Entrée libre • Infos: parents.csa@gmail.com

Cette conférence est organisée par l'Association des Parents du Collège St-Augustin avec le soutien des AP des écoles libres d'Enghien

Editeur responsable: Philippe Moriau